

Company Profile

pt.tkbindonesia@gmail.com

+62 811 533 339



PT. Teknologi Kemajuan Bangsa



Jl. Tebet Barat Dalam IV No. 10, RT.17/RW.6, Tebet Barat, Kec. Tebet, Kota Jakarta Selatan, Daerah Khusus Ibukota Jakarta 12810

➤ Tentang Perusahaan

PT. Teknologi Kemajuan Bangsa adalah perusahaan **IT Consulting** yang berfokus pada pendampingan transformasi digital di sektor pemerintahan dan institusi publik.

Kami hadir untuk membantu organisasi publik merancang, membangun, dan mengelola sistem digital yang sesuai regulasi, terstruktur, aman, dan berkelanjutan.

Sejak berdiri, TKB berkomitmen menjadi mitra strategis pemerintah dalam menghadapi kompleksitas tata kelola, kebijakan, serta kebutuhan sistem lintas unit dan lintas instansi.



➤ Fokus & Keahlian

PT. Teknologi Kemajuan Bangsa bekerja pada ruang strategis transformasi digital sektor publik, meliputi:



IT & Digital Governance Consulting

Pendampingan perumusan tata kelola TI, kebijakan digital, dan kerangka kerja transformasi digital.

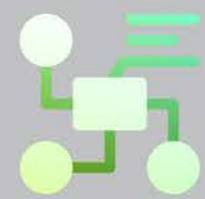

Perancangan & Implementasi Sistem Pemerintahan

Sistem informasi yang mendukung proses bisnis, monitoring, evaluasi, dan pengambilan keputusan.



Enterprise & Cross-Agency System Integration

Integrasi sistem lintas unit kerja dan lintas instansi dengan pendekatan arsitektur yang terstandar.



Data Management & Monitoring Dashboard

Pengolahan data, visualisasi, dan dashboard strategis untuk mendukung kebijakan berbasis data.



Keamanan Informasi & Kepatuhan Regulasi

Pendekatan sistem yang memperhatikan aspek keamanan, audit, dan kepatuhan terhadap regulasi pemerintah.

Pendekatan Kerja

PT. Teknologi Kemajuan Bangsa menerapkan pendekatan kerja yang disiplin dan terstruktur:

Policy First – Process Driven – Technology Enabled

Kami meyakini bahwa keberhasilan transformasi digital di sektor publik tidak dimulai dari teknologi, melainkan dari:

1. Pemahaman regulasi dan kebijakan
2. Perancangan proses bisnis yang tepat
3. Implementasi teknologi yang relevan dan terukur

Pendekatan ini memastikan sistem yang dibangun tidak hanya berfungsi secara teknis, tetapi juga **dapat dipertanggungjawabkan secara administratif dan berkelanjutan secara operasional.**



➤ Nilai Utama Perusahaan

- **Kepatuhan & Akuntabilitas**

Setiap solusi dirancang dengan memperhatikan regulasi dan standar yang berlaku.

- **Keberlanjutan Sistem**

Sistem dibangun untuk jangka panjang, bukan sekadar memenuhi kebutuhan proyek.

- **Presisi & Ketelitian**

Kami bekerja dengan pendekatan analitis, terukur, dan terdokumentasi.

- **Kemitraan Strategis**

TKB memosisikan diri sebagai mitra, bukan sekadar penyedia jasa.

Pendekatan tersebut mencakup:

- Pemahaman yang menyeluruh terhadap kebutuhan dan proses institusional.
- Perancangan sistem yang selaras dengan regulasi dan standar yang berlaku.
- Pengembangan dengan dokumentasi yang terstruktur dan dapat ditelusuri.
- Proses serah terima yang jelas dan terukur.
- Langkah Pendampingan untuk memastikan keberlanjutan operasional sistem.

➤ Pengalaman Proyek

Klien & Institusi

Dalam perjalanannya, **PT. Teknologi Kemajuan Bangsa** telah dipercaya oleh berbagai institusi pemerintah dan lembaga publik, antara lain:



➤ Portfolio Perusahaan

Lihat bagaimana solusi kami mengubah tantangan menjadi hasil nyata. Mulai dari startup hingga perusahaan besar, produk kami mendorong kemajuan yang mulus dan skalabel.



Public Sector & Government Solutions

Solusi digital untuk pemerintahan dalam pengelolaan data layanan publik, dan sistem informasi.

1

Organizational & Membership Solutions

Transformasi digital untuk organisasi, komunitas, dan institusi dalam pengelolaan anggota, kegiatan, data keanggotaan.

2

Corporate & Enterprise Solutions

Solusi teknologi untuk operasional internal perusahaan dan efisiensi tata kelola bisnis.

3

Political & Civic Engagement

Solusi digital untuk partisipasi publik, pemetaan suara, dan manajemen relawan dalam gerakan sosial dan politik.

4

Education Sector Solutions

Sistem teknologi untuk mendukung kegiatan belajar, pemantauan siswa, dan pelaporan di institusi pendidikan.

5

Digital Commerce Solutions

Solusi e-commerce dan marketplace digital untuk sektor perdagangan dan ekosistem industri spesifik.

6

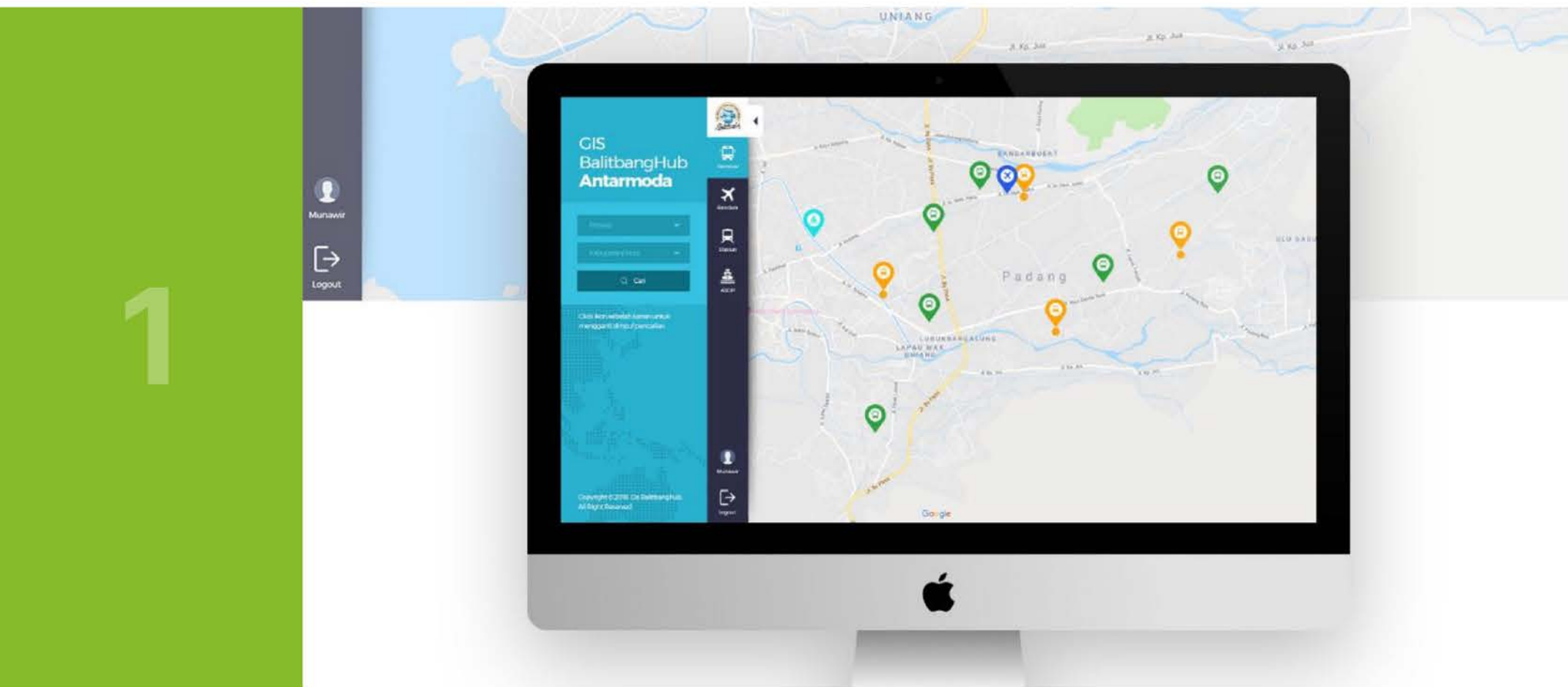

Sistem Informasi Geografis (GIS) Balitbanghub

Platform GIS ini membantu perencanaan transportasi antarmoda melalui visualisasi data spasial yang komprehensif. Dengan peta interaktif dan fitur geotagging, pengguna dapat menganalisis simpul transportasi, rute, dan infrastruktur secara cepat dan akurat. Solusi ini mempercepat analisis, meningkatkan presisi perencanaan, dan mendukung pengambilan keputusan berbasis lokasi.

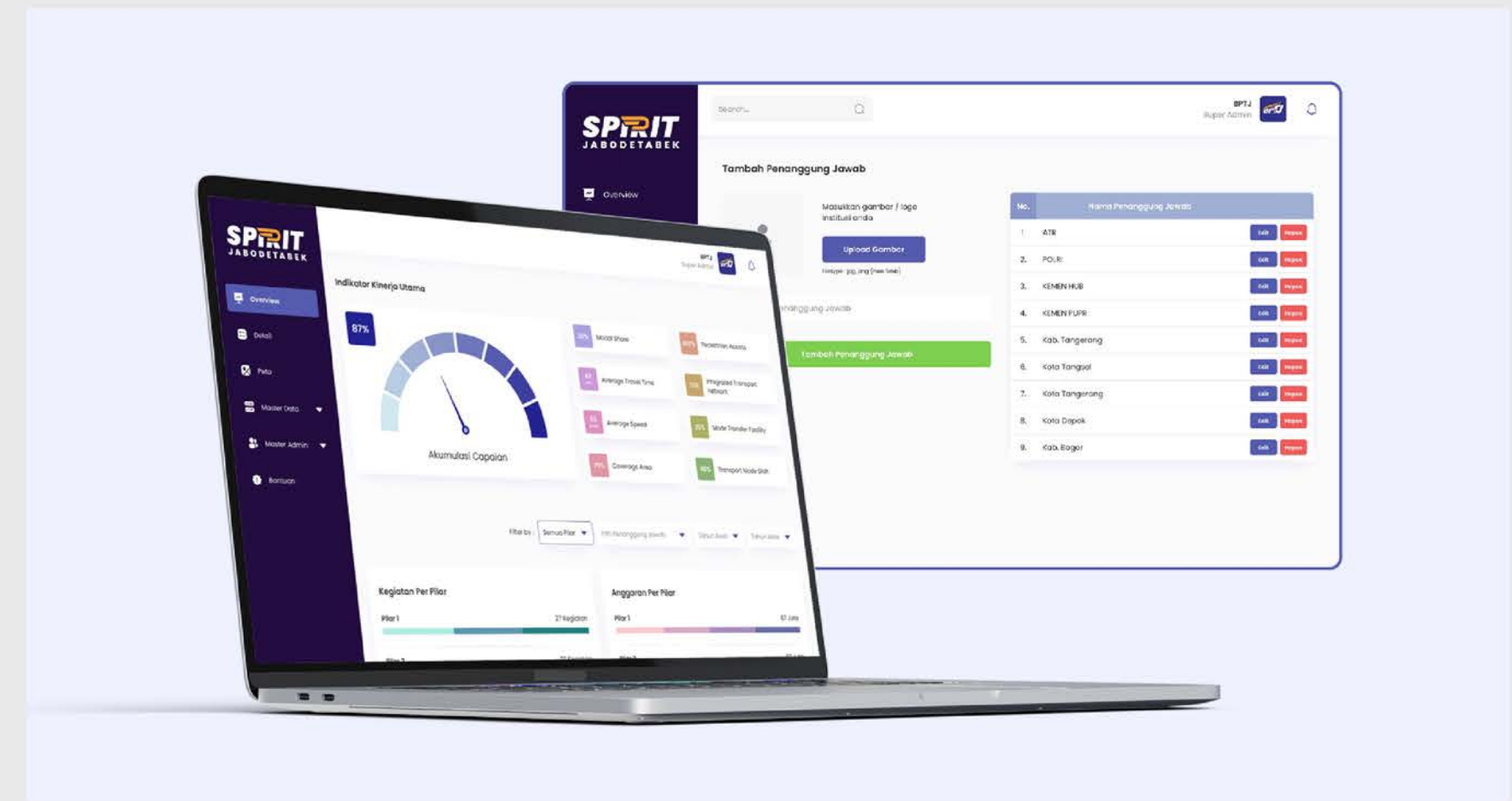

Sistem Monitoring Rencana Transportasi Jabodetabek - BPTJ KEMENHUB

Dashboard Monitoring RITJ menyediakan kendali penuh atas pelaksanaan rencana transportasi Jabodetabek dalam satu tampilan terintegrasi. Progres kegiatan, serapan anggaran, dan indikator kinerja disajikan secara real-time melalui visual interaktif. Solusi ini memungkinkan pengambilan keputusan yang lebih cepat, transparan, dan terarah untuk memastikan implementasi berjalan sesuai target.

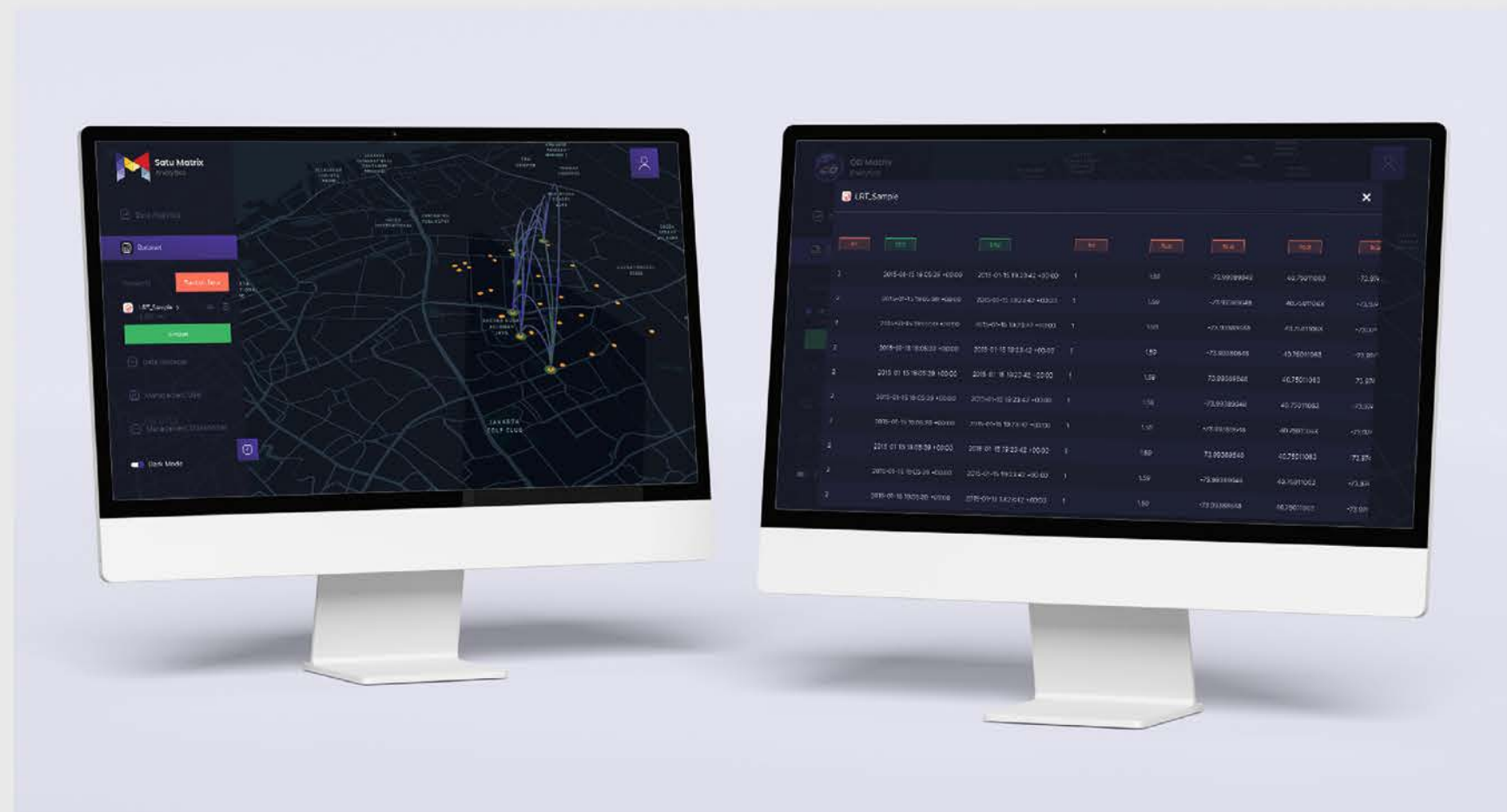

Origin-Destination Analytics System - KEMENHUB

Origin-Destination Analytics System mengubah data perjalanan besar menjadi insight strategis. Dengan analitik canggih dan visualisasi geospasial, sistem ini memetakan pola pergerakan, titik kemacetan, dan preferensi moda transportasi. Hasilnya, perencanaan kebijakan, investasi, dan manajemen lalu lintas dapat dilakukan secara lebih presisi dan berbasis bukti nyata.

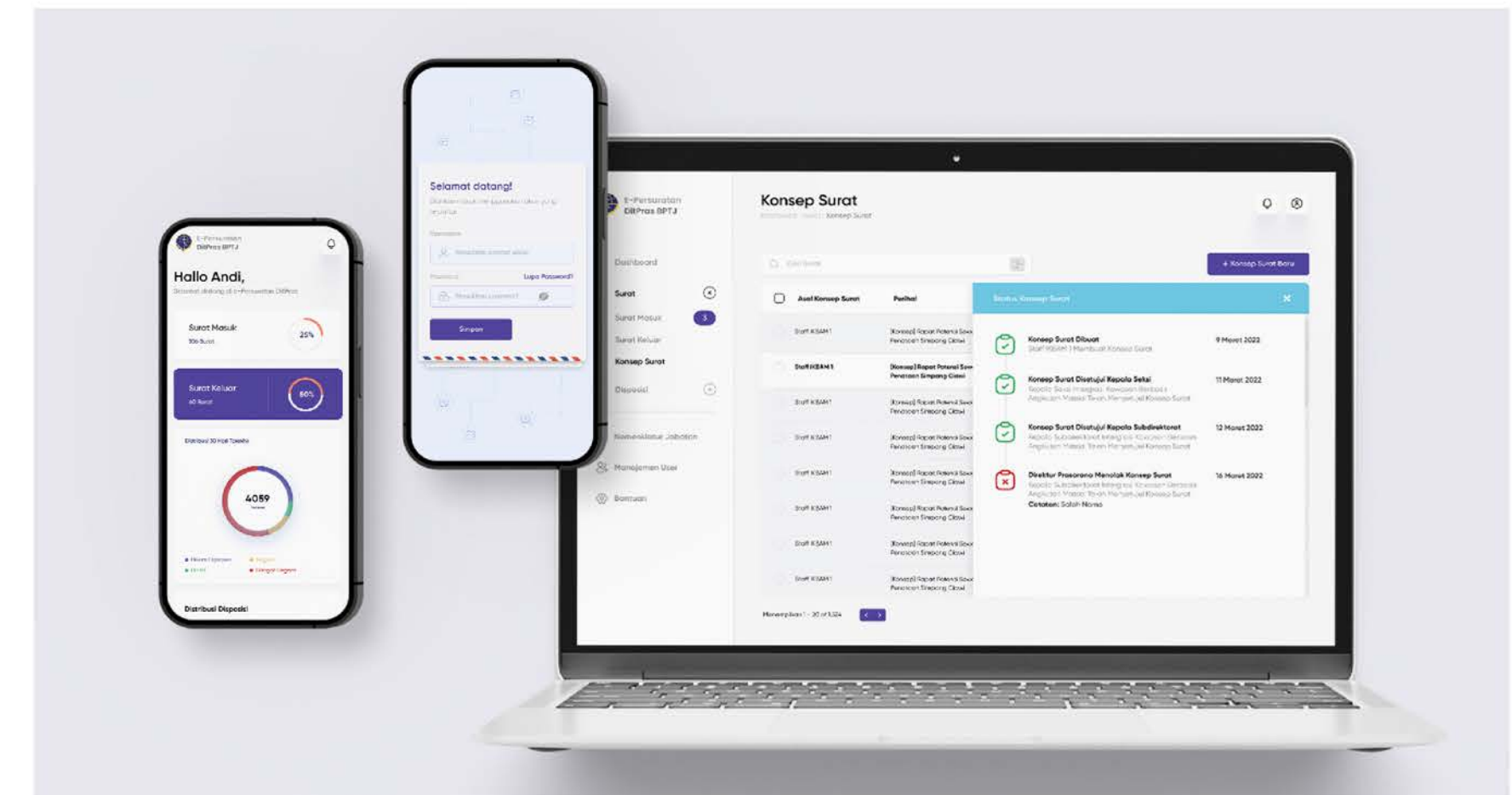

e-Persuratan - Ditpras KEMENHUB

e-Persuratan mendigitalisasi seluruh proses manajemen surat agar lebih cepat, tertib, dan akuntabel. Mulai dari pembuatan, persetujuan, hingga pengiriman surat elektronik dilakukan dalam satu sistem terpusat dengan tanda tangan digital yang sah. Solusi ini meningkatkan efisiensi operasional sekaligus memperkuat tata kelola dokumen institusi.

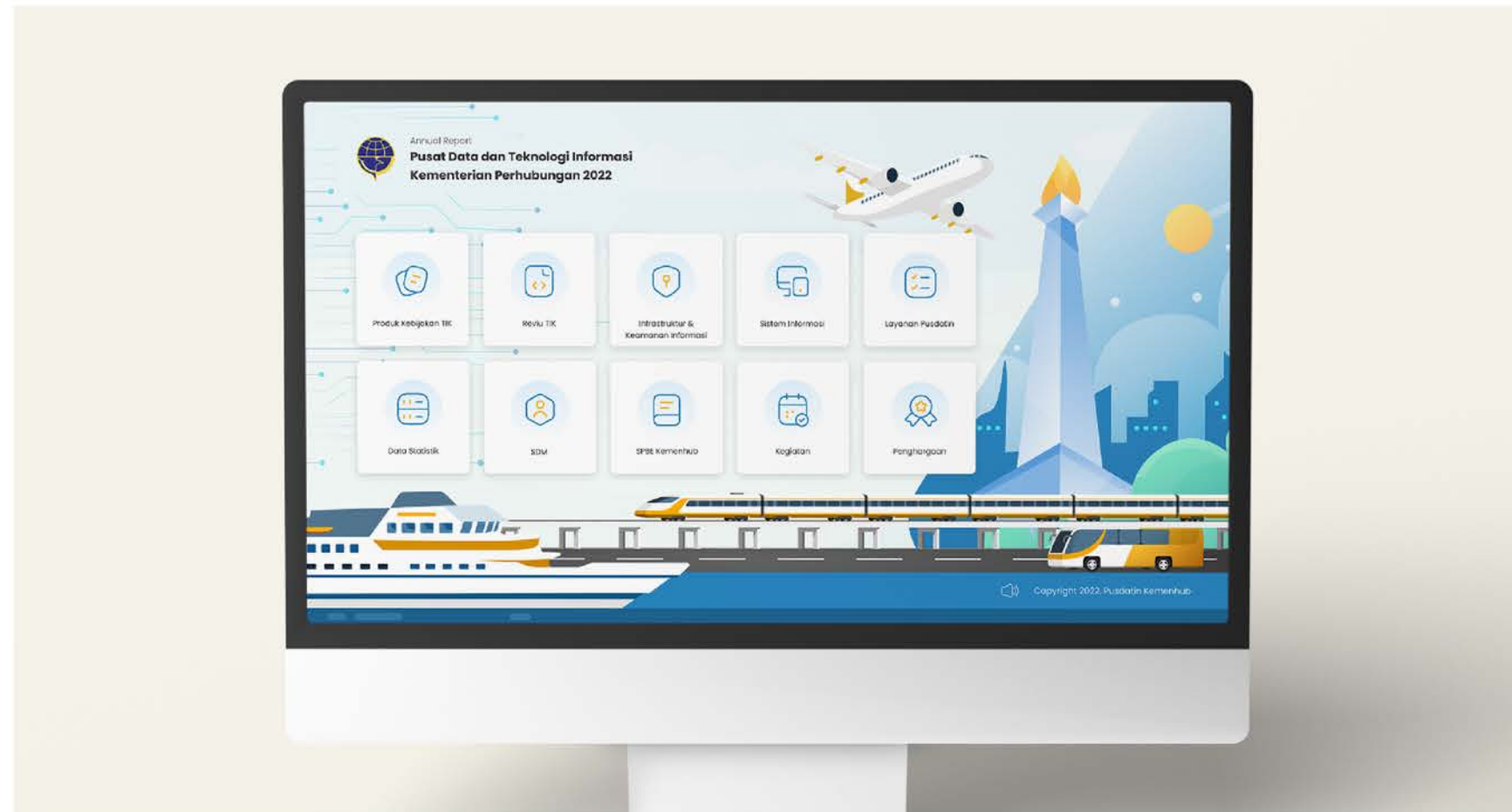

Interactive Annual Report - PUSDATIN KEMENHUB

Interactive Annual Report menghadirkan data dan capaian kinerja dalam format digital yang interaktif dan imersif. Melalui animasi, visual dinamis, dan navigasi sentuh, pengguna dapat mengeksplorasi informasi secara mandiri dan menarik. Solusi ini meningkatkan keterlibatan audiens sekaligus memperkuat citra institusi sebagai organisasi yang inovatif dan transparan.

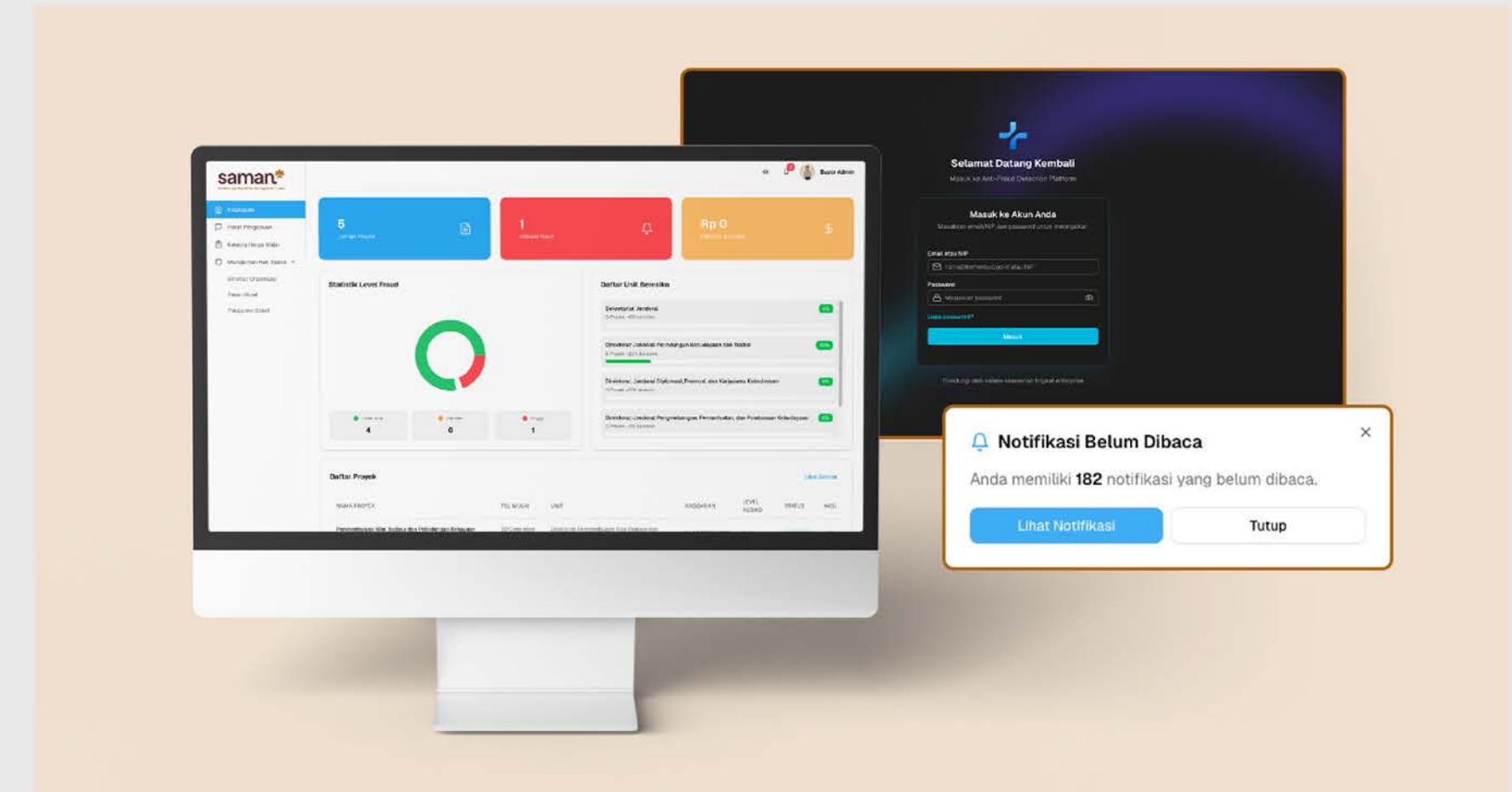

SAMAN, Sistem Aplikasi Monitoring Anti-Fraud - KEMENBUD

SAMAN adalah platform anti-fraud berbasis data yang berfungsi sebagai early warning system dalam pengawasan pengadaan. Dengan deteksi real-time, analitik cerdas, serta pelacakan terintegrasi, SAMAN membantu mengidentifikasi potensi penyimpangan sejak dini, menekan risiko penyalahgunaan anggaran, dan memperkuat akuntabilitas tata kelola keuangan negara.

2

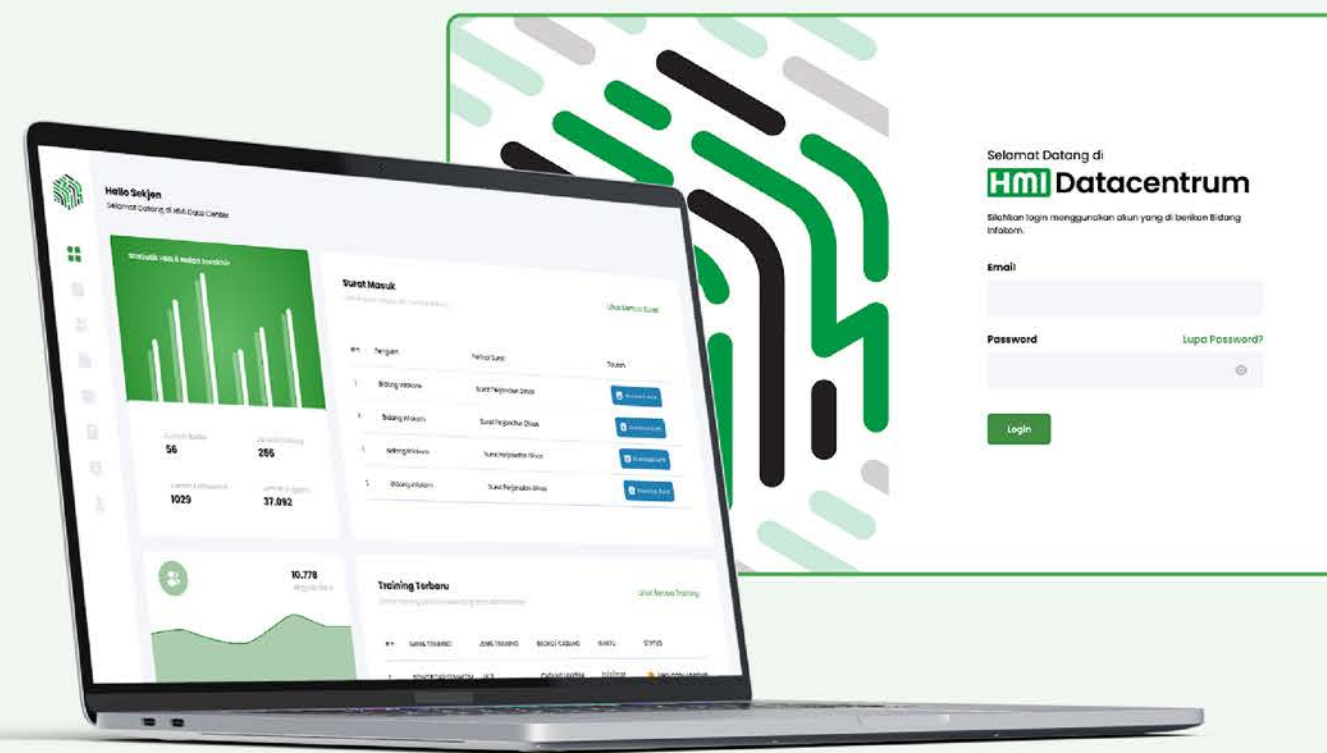

HMI Datacentrum - Digital Membership Platform

HMI DataCentrum menyatukan pengelolaan anggota dan aktivitas organisasi dalam satu platform terintegrasi. Pendaftaran, manajemen data, dan penyelenggaraan acara dapat dilakukan dengan lebih cepat dan efisien. Solusi ini memperkuat struktur organisasi, meningkatkan koordinasi, dan mendukung pertumbuhan komunitas secara berkelanjutan.

3

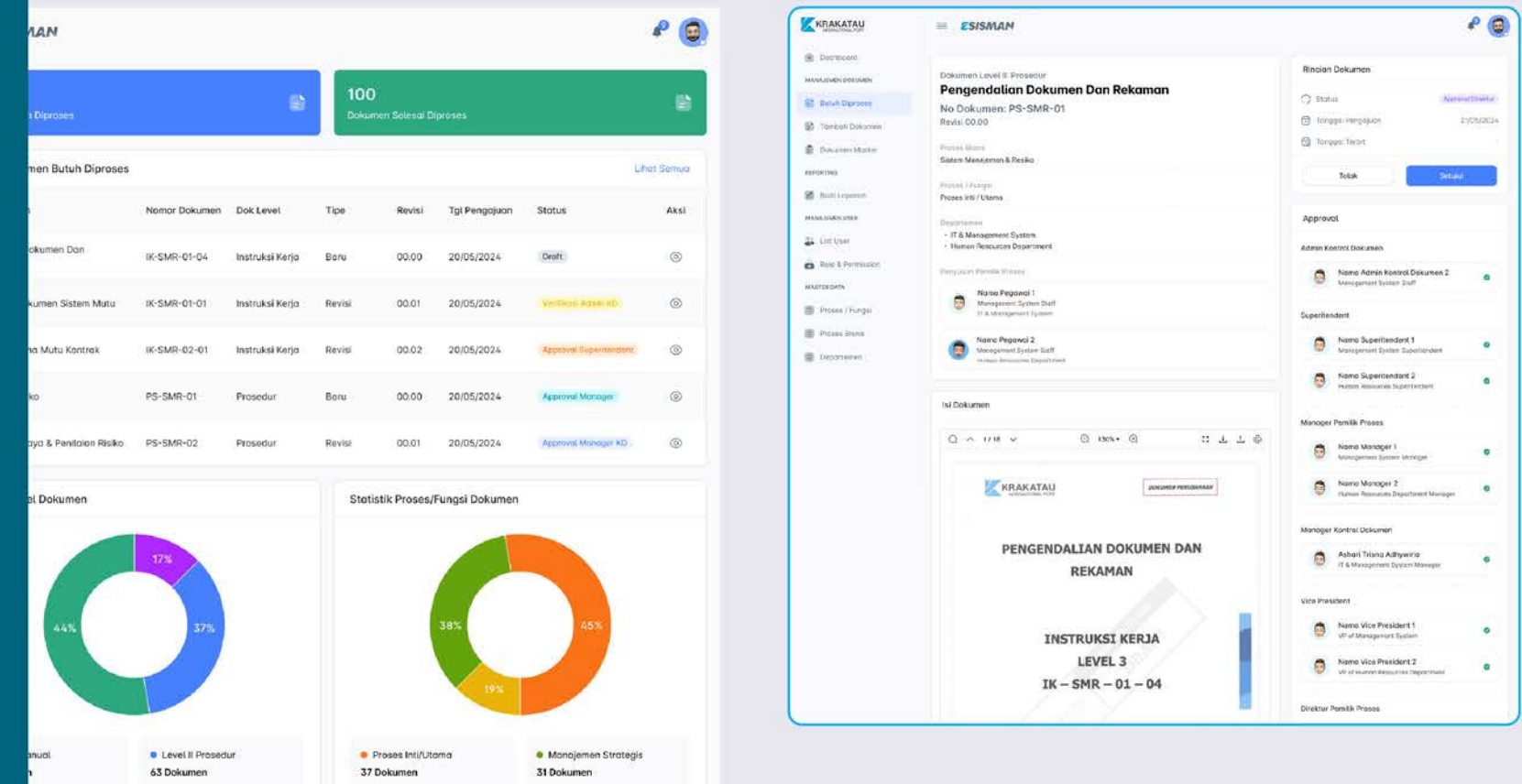

Sistem Manajemen Dokumen - Krakatau International Port

e-SISMAN adalah solusi manajemen dokumen digital yang memastikan kepatuhan terhadap standar mutu ISO 9001. Dengan alur persetujuan bertingkat dan proses otomatis, setiap dokumen dikelola secara konsisten dan aman. Sistem ini membantu organisasi meningkatkan efisiensi, mengurangi risiko, dan menjaga kualitas operasional.

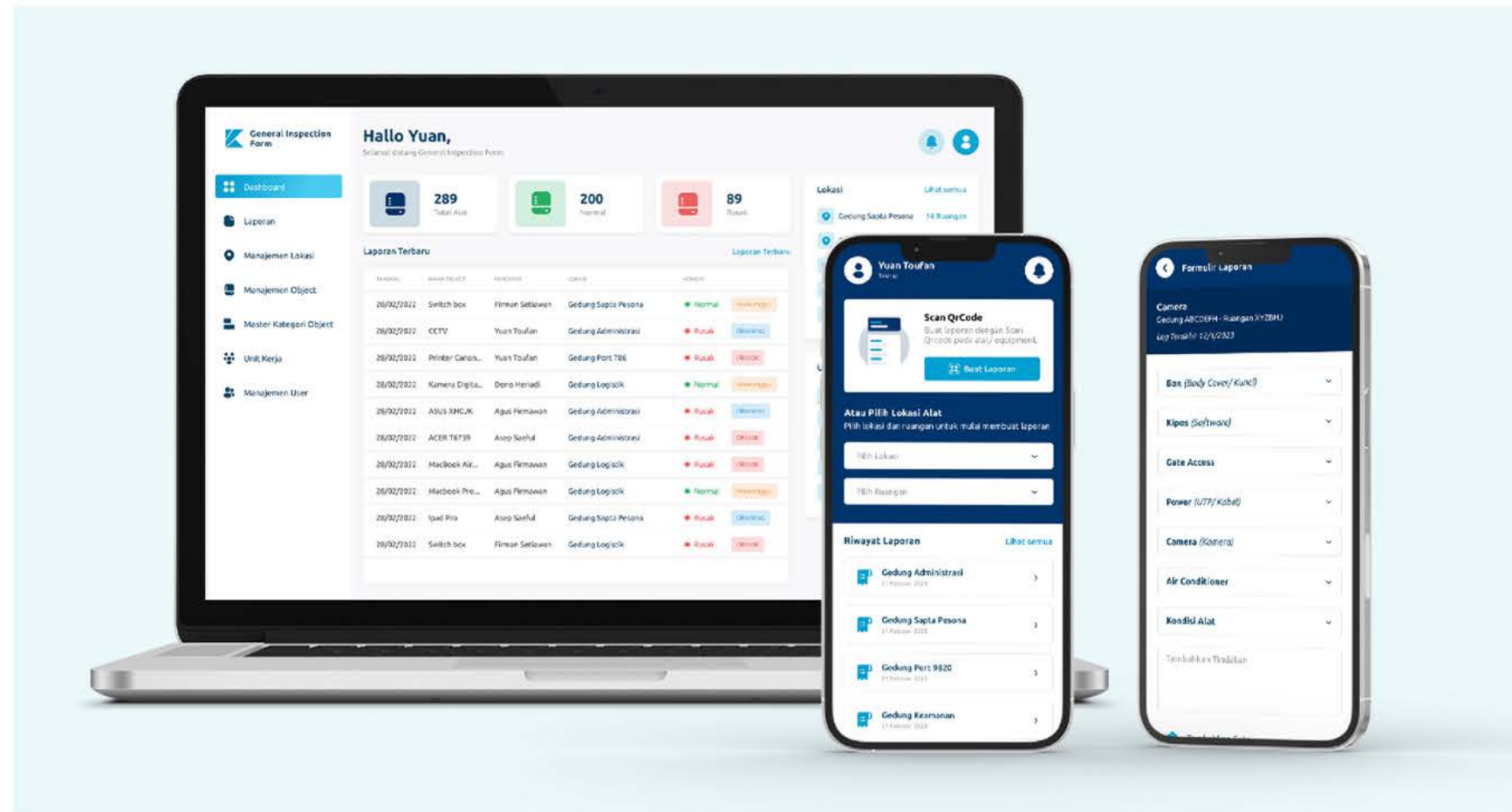

General Inspection Form - Krakatau International Port

General Inspection Form mendigitalisasi proses inspeksi lapangan untuk kontrol kualitas yang lebih cepat dan akurat. Inspektur dapat mencatat temuan melalui perangkat mobile lengkap dengan foto dan tanda tangan digital, sementara manajemen memantau hasilnya secara real-time. Solusi ini meningkatkan kepatuhan, efisiensi, dan standar keselamatan operasional.

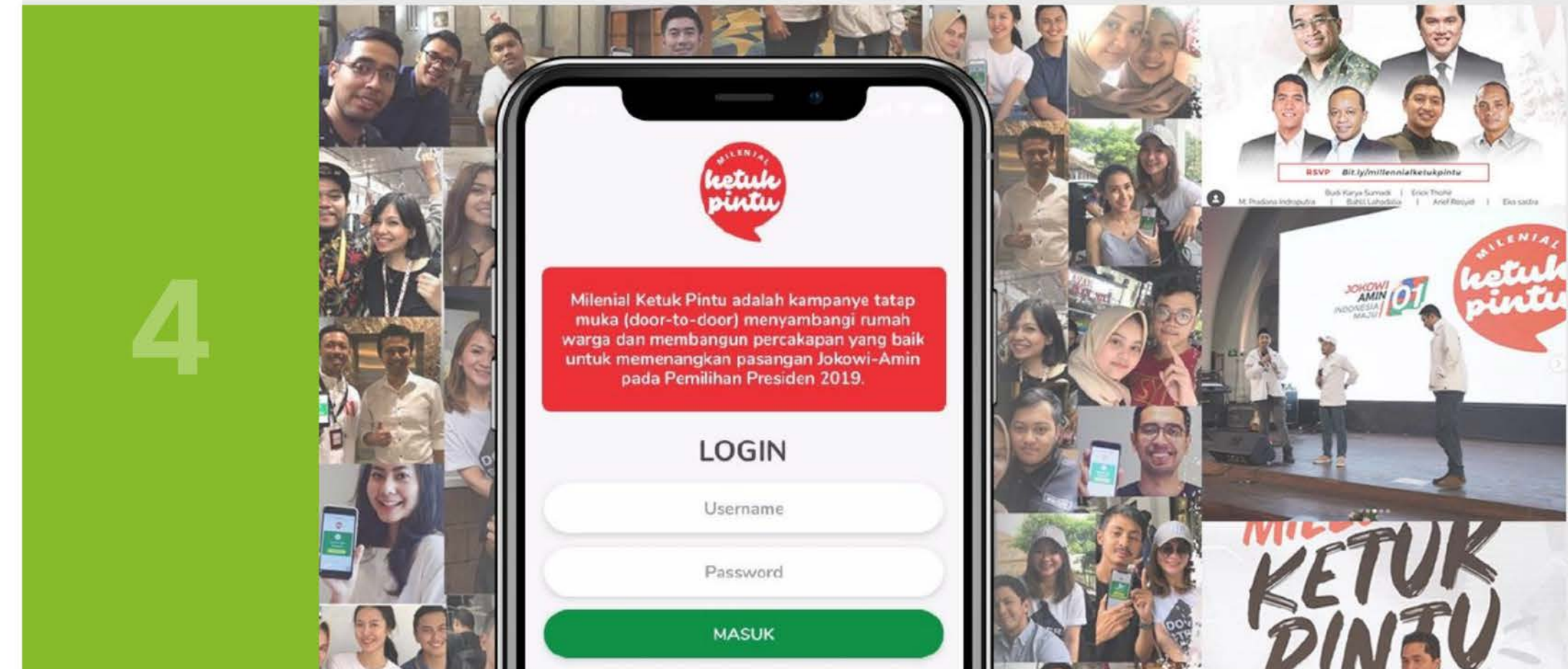

Milenial Ketuk Pintu - TKN Jokowi-Amin

Milenial Ketuk Pintu adalah platform digital untuk menghimpun aspirasi pemilih milenial secara terstruktur dan terukur. Dengan pendekatan interaktif, platform ini menghasilkan insight strategis dari ribuan aspirasi yang terkumpul. Solusi ini membantu tim memahami suara generasi muda dan merumuskan strategi yang lebih relevan.

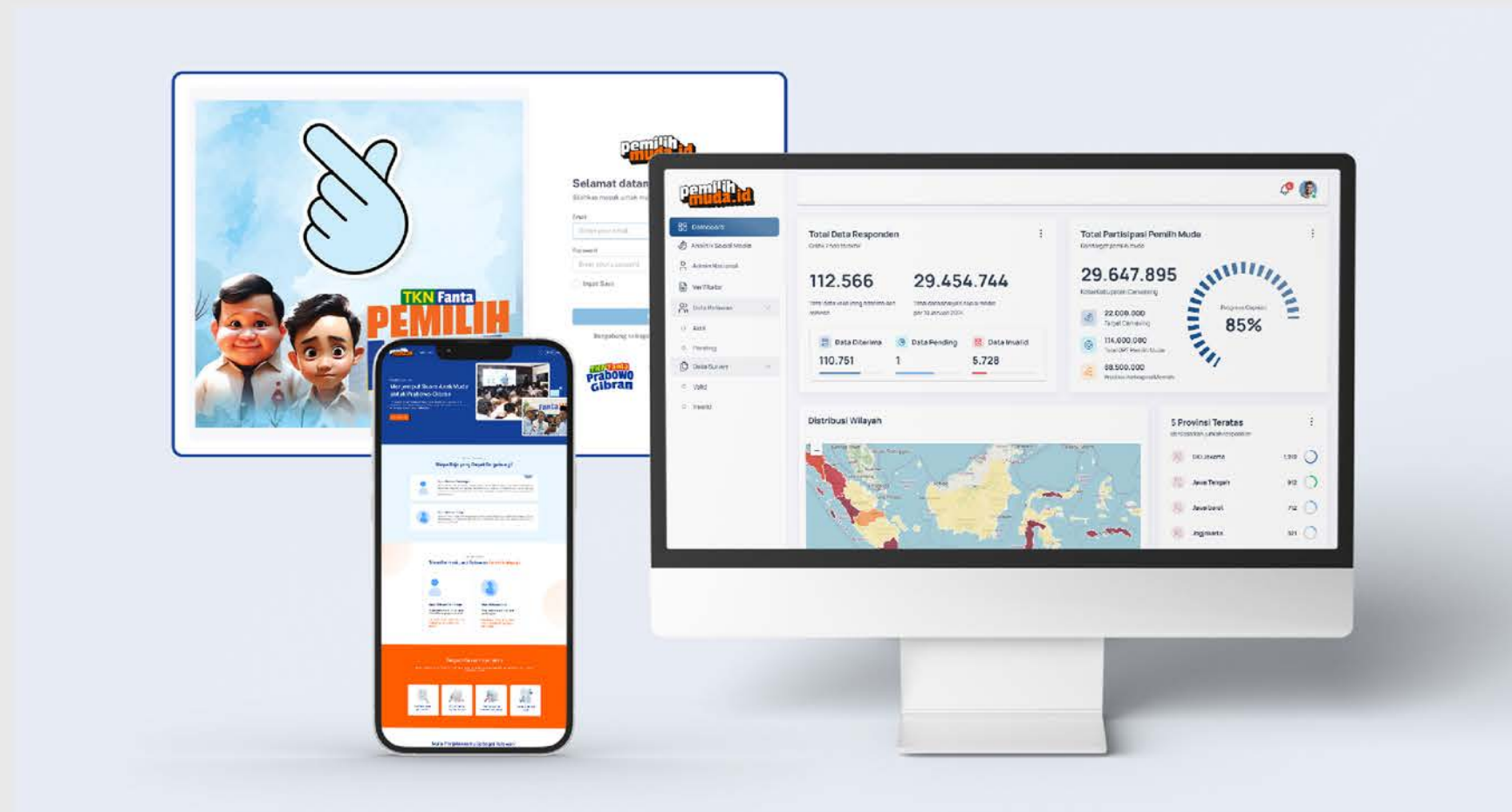

Pemilih Muda - TKN Fanta Prabowo-Gibran

Pemilih Muda memungkinkan organisasi menjangkau, memahami, dan melibatkan pemilih muda melalui kanal digital. Survei, jajak pendapat, dan analitik sentimen membantu memetakan opini serta tren secara real-time. Platform ini mendukung pengambilan keputusan strategis berbasis pemahaman mendalam terhadap generasi muda.

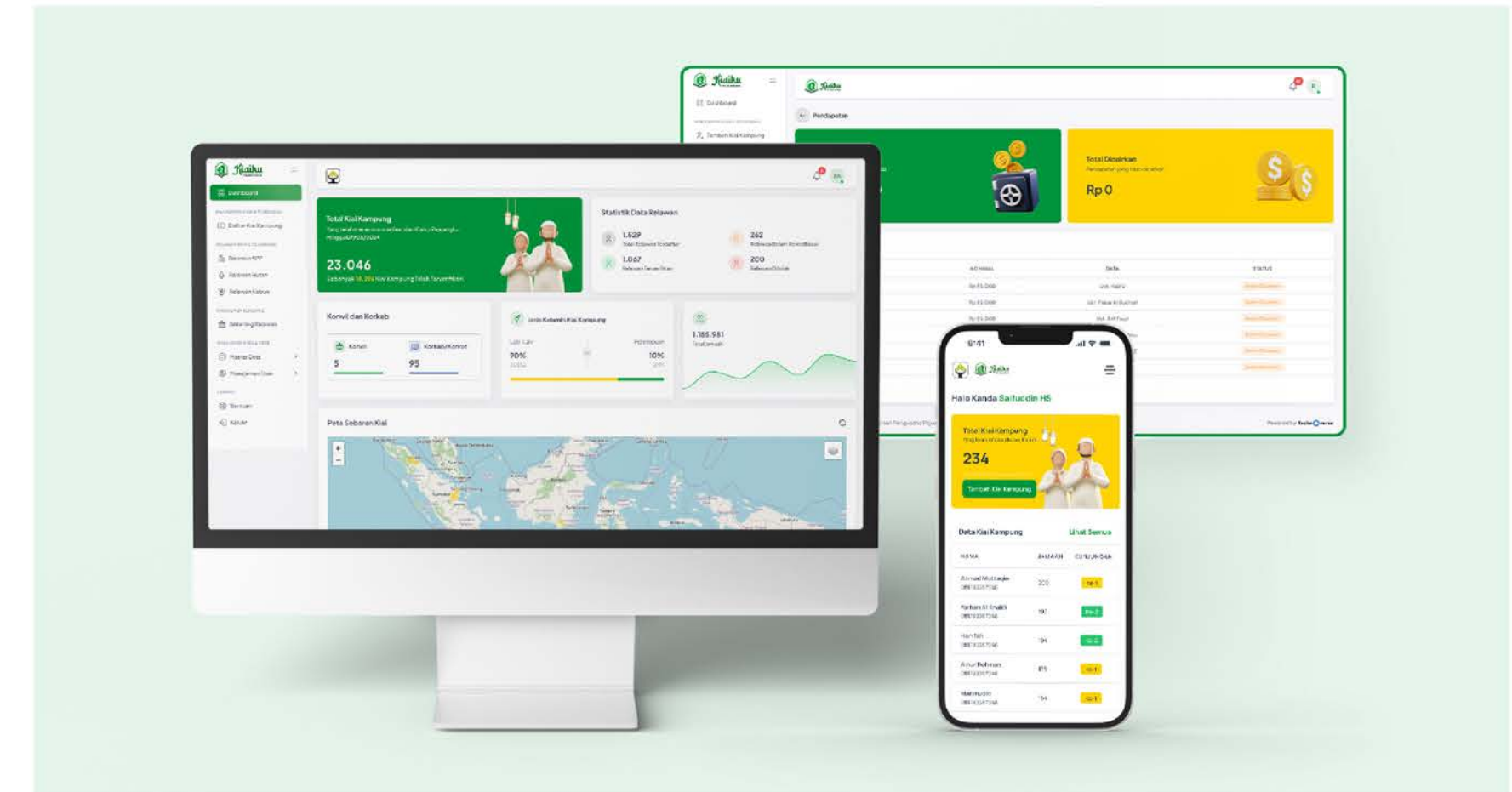

Kiaiku Pejuangku - Barisan Pengusaha Pejuang

Kiaiku Pejuangku adalah platform digital untuk mengelola komunitas dan aktivitas organisasi secara terpusat. Sistem ini menyederhanakan administrasi, komunikasi, dan koordinasi kegiatan. Dengan alur kerja yang efisien, organisasi dapat bergerak lebih solid dan terstruktur.

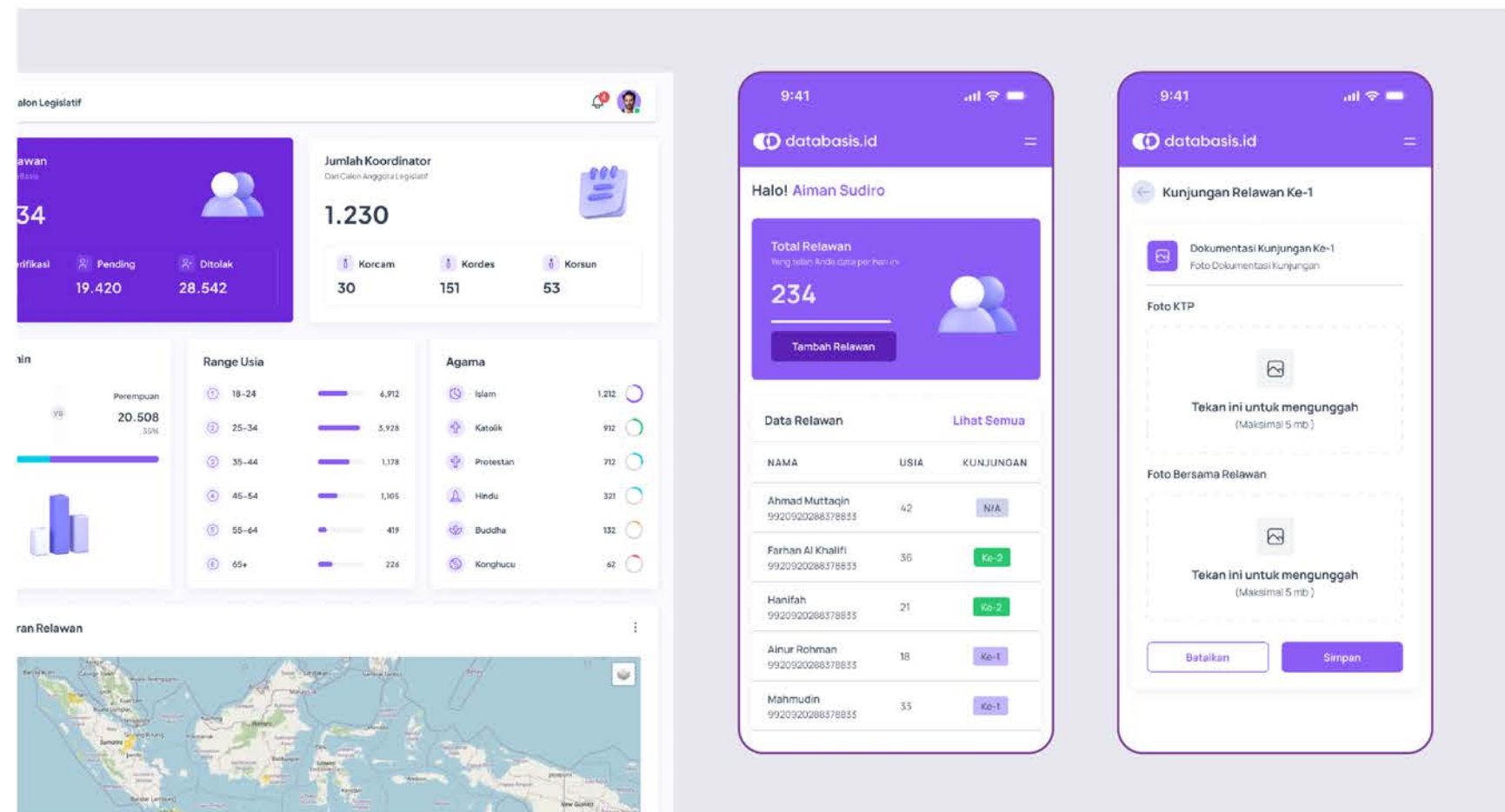

Databasis - Sistem Pemetaan & Monitoring Relawan

Databasis menyediakan kendali penuh atas data relawan melalui dashboard pemetaan real-time. Visualisasi peta dan analitik memudahkan pemantauan sebaran, jumlah, dan profil relawan. Solusi ini mendukung perencanaan program dan pengambilan keputusan berbasis data yang akurat dan dapat dipertanggungjawabkan.

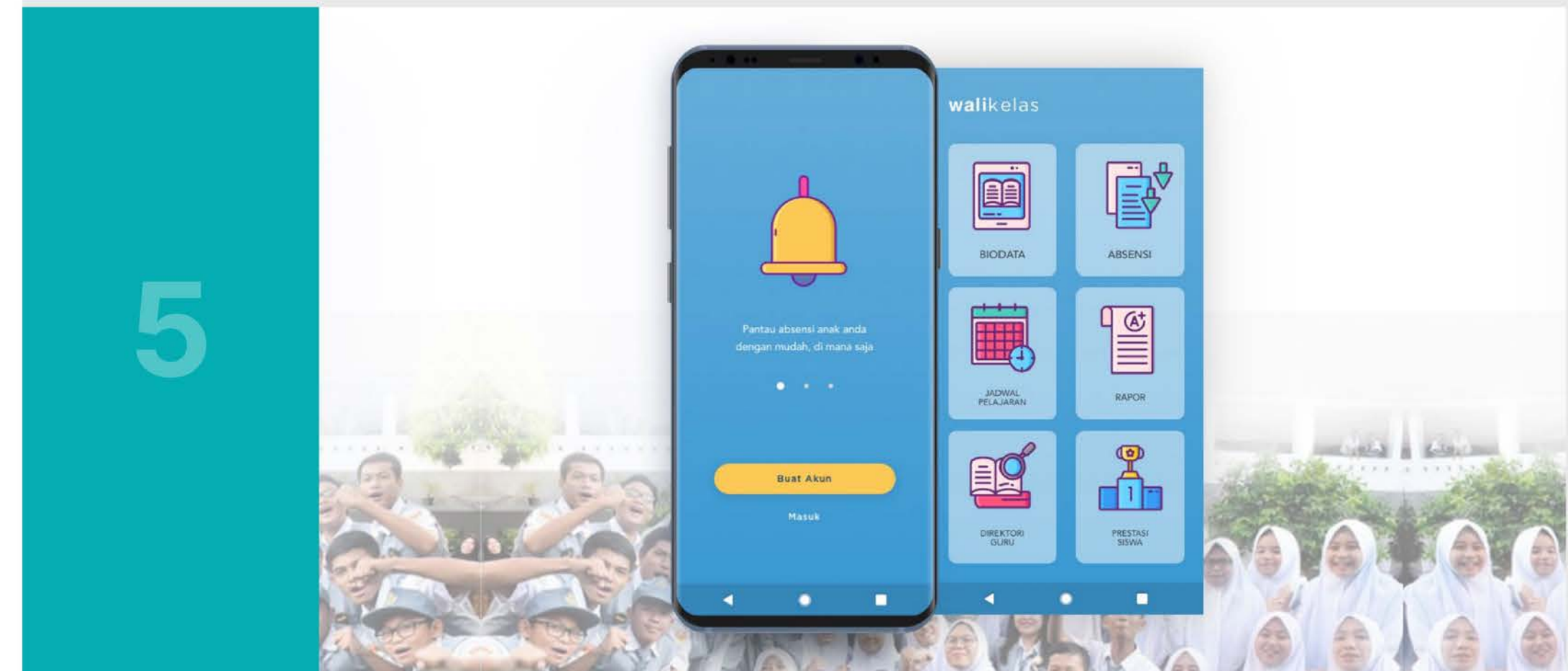

Wali Kelas - Sistem Monitoring Aktivitas Belajar Siswa

Wali Kelas memungkinkan sekolah dan orang tua memantau aktivitas belajar siswa secara real-time dalam satu platform. Informasi perkembangan akademik dapat diakses dengan mudah dan transparan. Solusi ini memperkuat kolaborasi sekolah dan orang tua demi peningkatan kualitas pembelajaran.

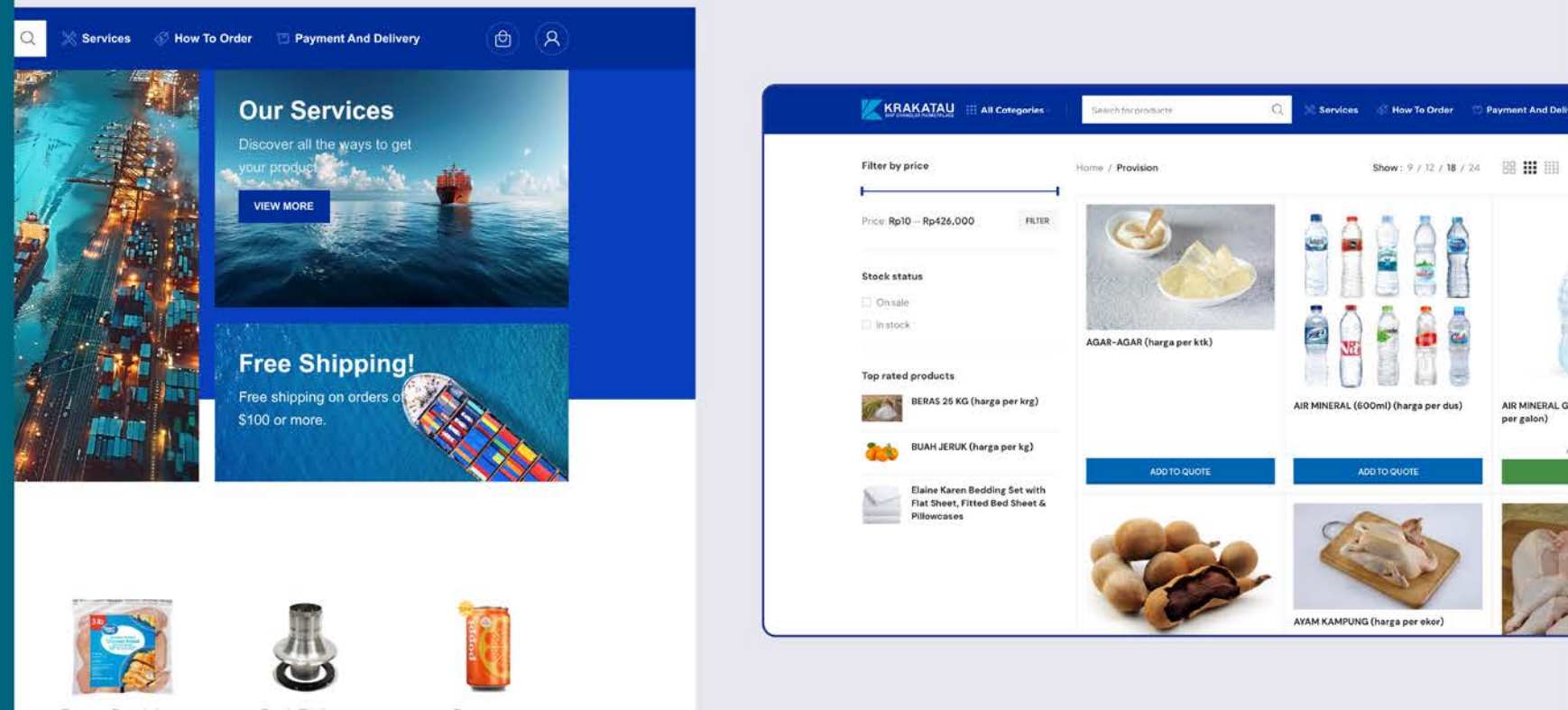

Chandler - Krakatau International Port

ShipChandler mempermudah pemenuhan kebutuhan logistik kapal secara digital sebelum tiba di pelabuhan. Proses pemesanan yang cepat dan transparan memastikan operasional pelayaran berjalan tanpa hambatan. Solusi ini meningkatkan efisiensi rantai pasok dan mendukung kelancaran aktivitas maritim.

TKB berperan sebagai tulang punggung teknologi institusional yang memastikan stabilitas, kepatuhan, dan keberlanjutan sistem.

Dalam mendukung kebutuhan pengembangan teknologi yang lebih luas, TKB berkolaborasi dengan entitas strategis dalam ekosistem grup untuk memastikan keselarasan antara kebutuhan institusional dan perkembangan teknologi, tanpa mengesampingkan prinsip tata kelola.

➤ Mitra Teknologi Resmi

Berkolaborasi langsung dengan mitra teknologi terpercaya untuk menghadirkan integrasi yang aman, andal, dan sesuai standar platform kami.



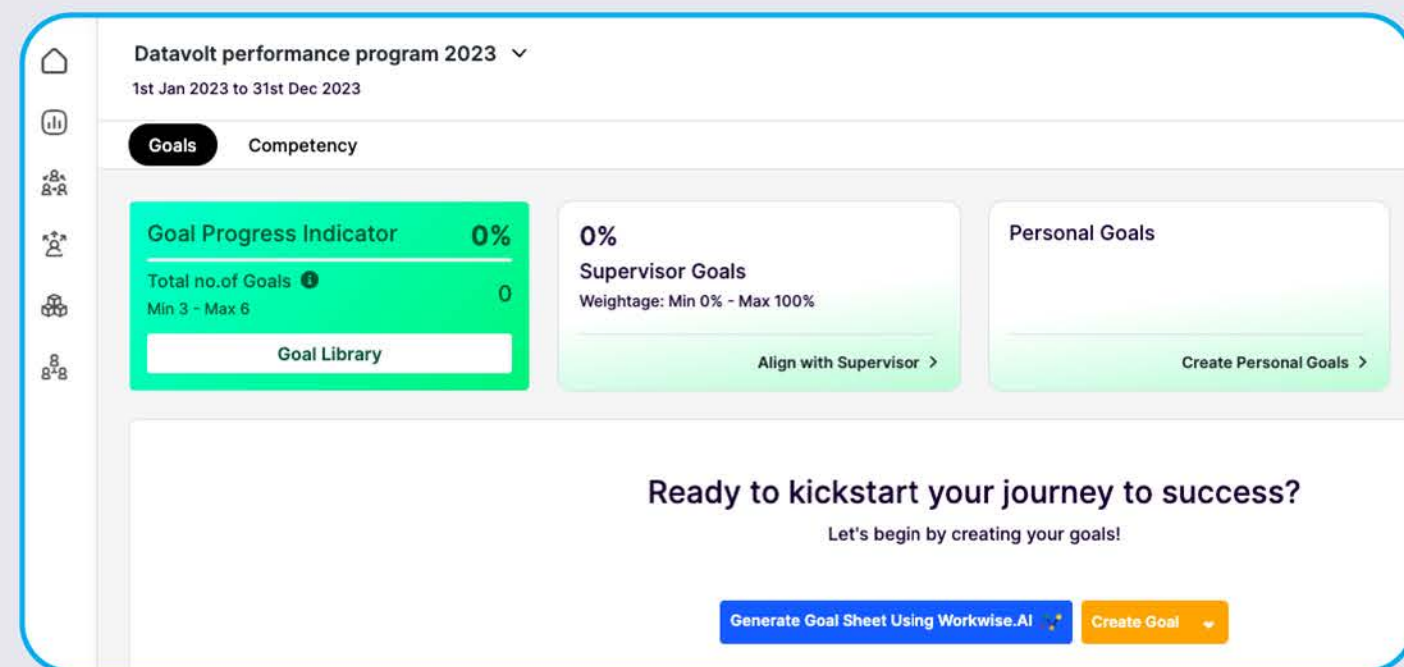
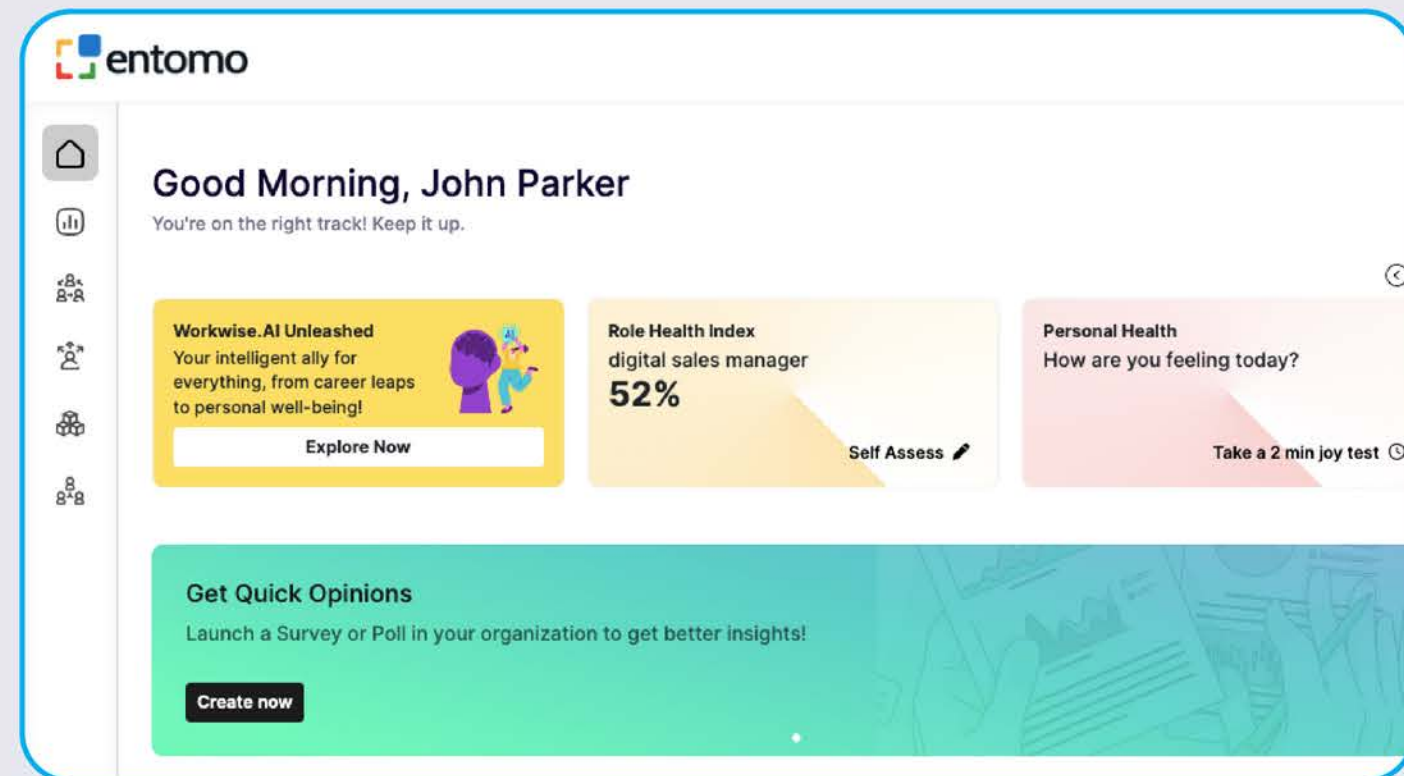

WorkWise

Platform berbasis Generative & Agentic AI yang dirancang untuk mengelola pengalaman karyawan secara end-to-end - dari hire hingga retire.

Key Capabilities:

- Performance Management AI: Review otomatis, rekomendasi OKR, dan feedback berbasis data.
- AI Career Coaching: Peta karier, skill gap analysis, dan pembelajaran terpersonalisasi.
- Real-Time Insights & Nudges: Analitik interaktif & dorongan perilaku untuk peningkatan produktivitas.
- Scalable & Proven: Digunakan di institusi >10.000 karyawan, hasilkan >25.000 review dalam 30 hari.

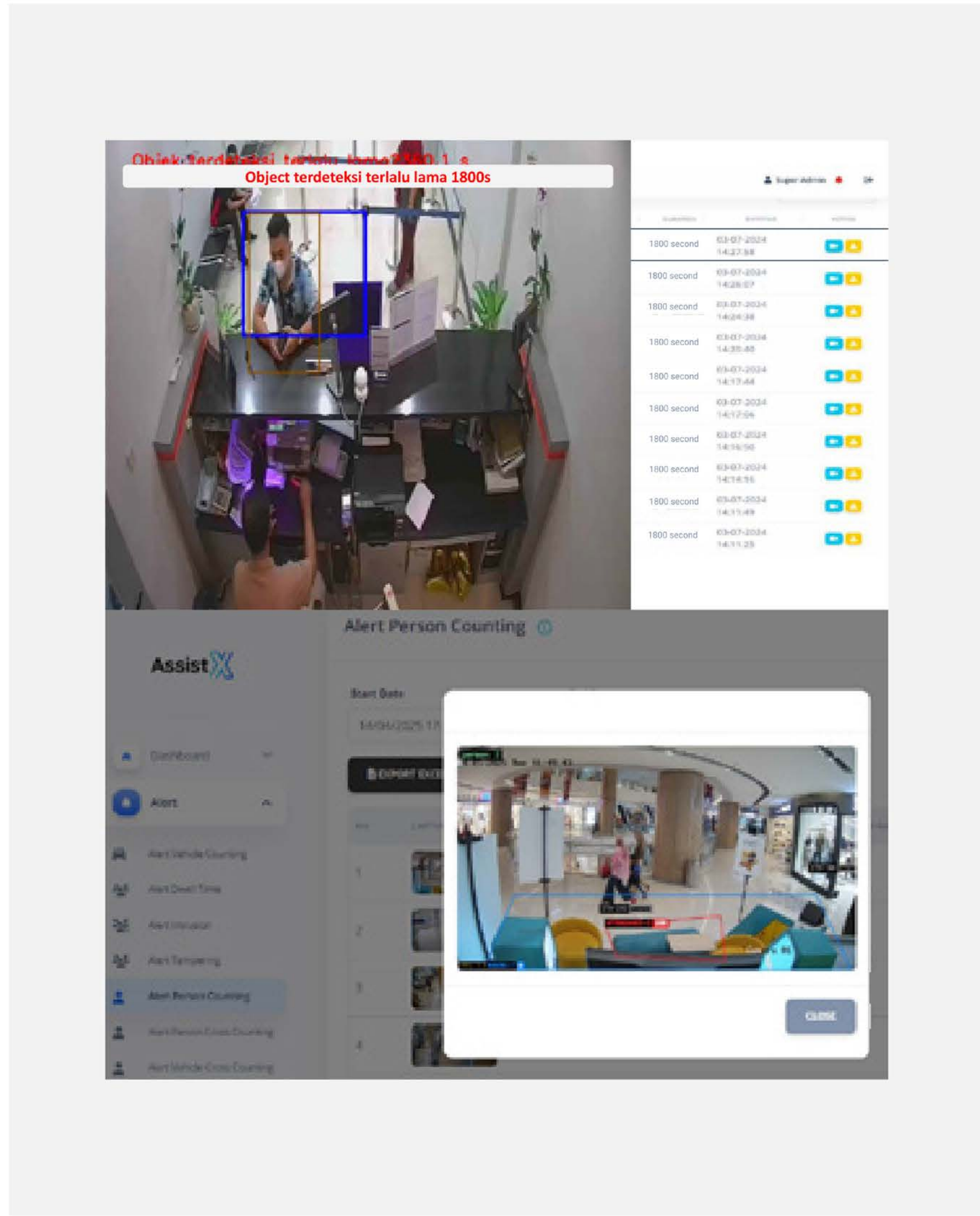

AssistX

AssistX adalah pionir solusi kompresi data pintar yang membantu efisiensi transfer, penyimpanan, dan analisis data-terutama di lingkungan dengan bandwidth terbatas.

Value Proposition Utama:

- Teknologi AI-powered & Computer Vision: memungkinkan analitik visual seperti CCTV secara real-time dengan bandwidth rendah.
- Kompresi hingga~80-90% ukuran file tanpa mengurangi kualitas, cocok untuk streaming CCTV, dokumen, dan foto-menghemat biaya infrastruktur & data.

Impact Bisnis:

- Menurunkan biaya penyimpanan dan bandwidth secara signifikan.
- Memudahkan akses data di lokasi dengan keterbatasan konektivitas.
- Menawarkan kecepatan dan efisiensi yang lebih tinggi bagi pelanggan dan mitra.

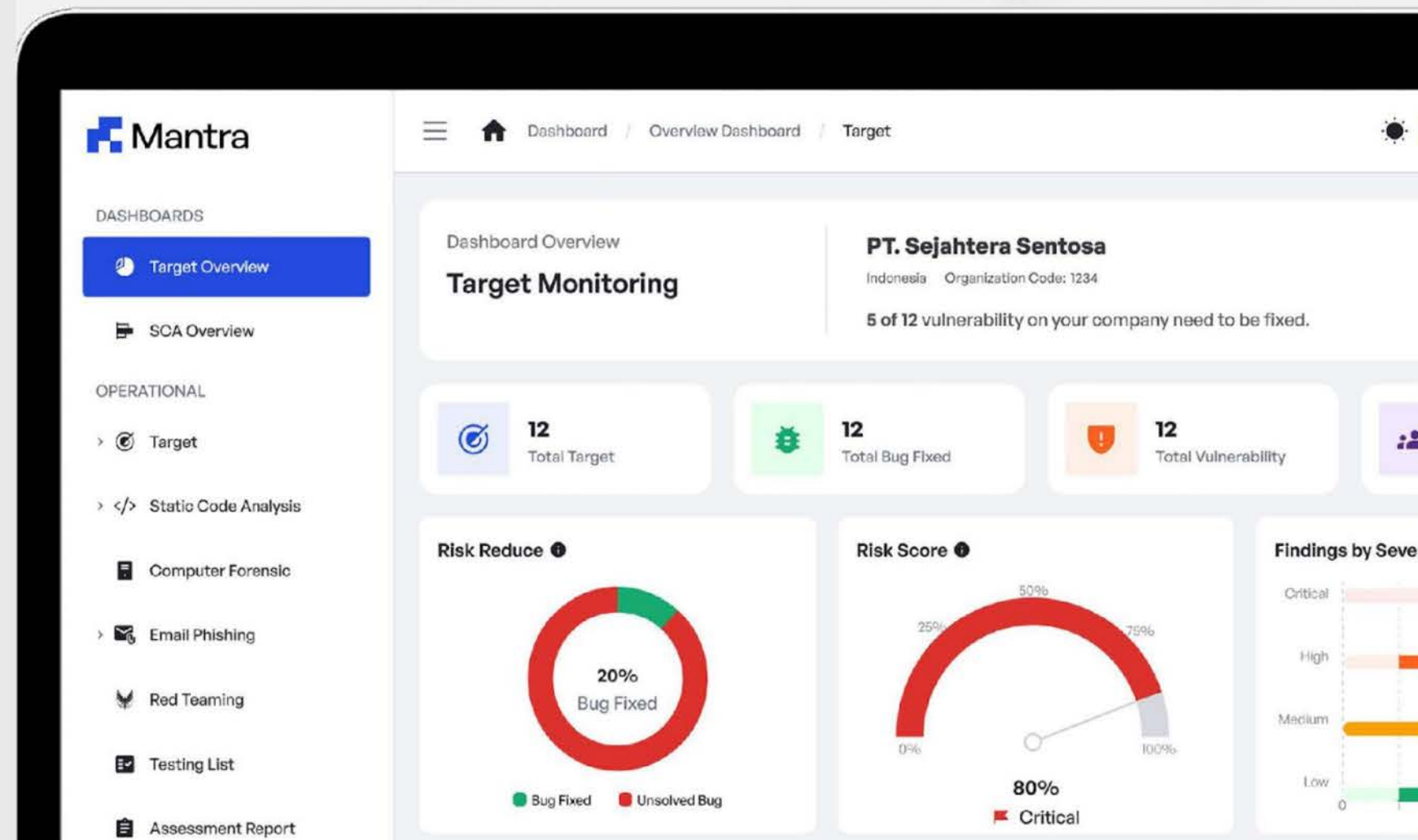
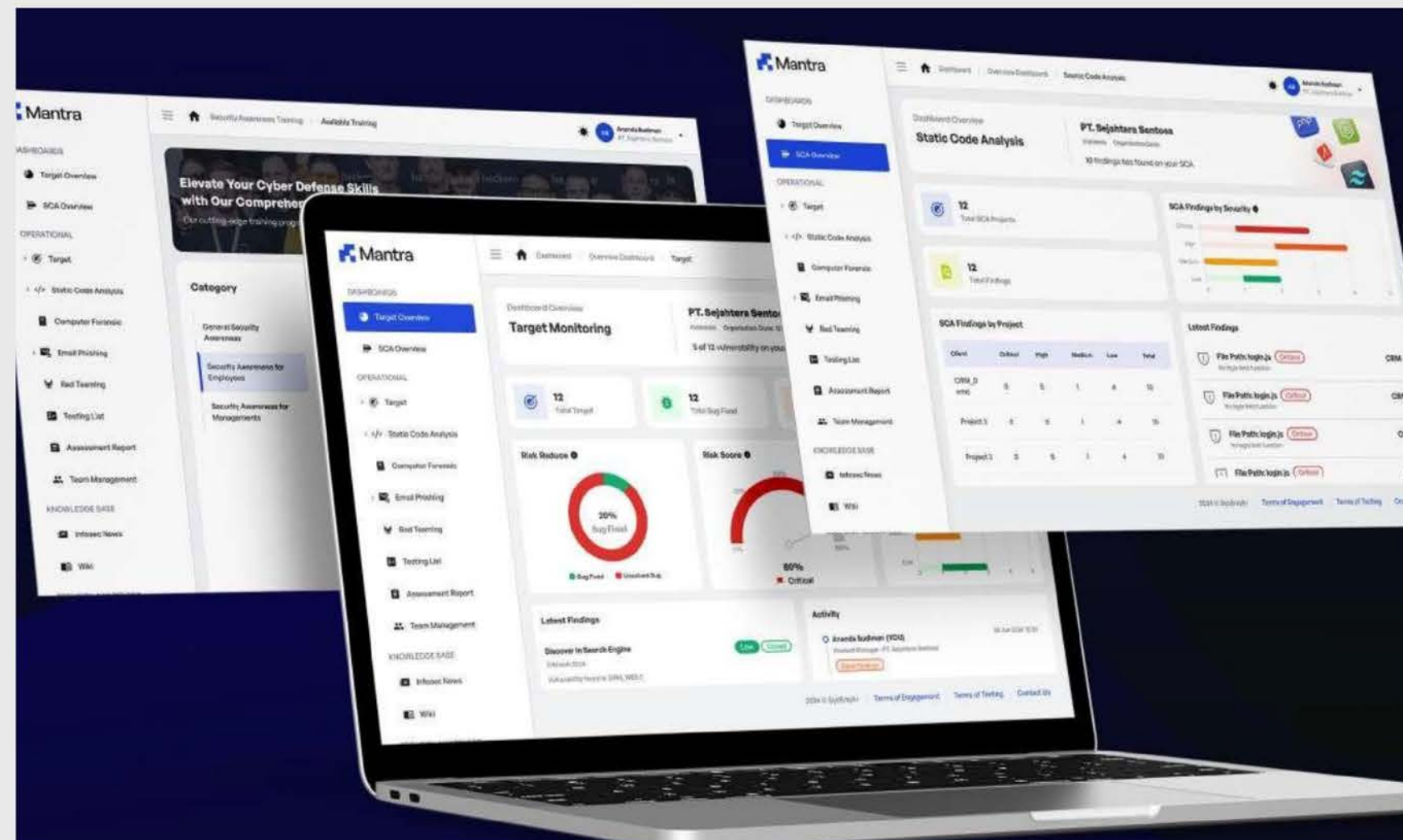

HaaS (Hacking as a Service)

HaaS (Hacking as a Service) adalah layanan keamanan siber terintegrasi, mencakup beberapa servis utama dalam satu paket langganan.:

- **VAPT/Penetration**

Testing Web, mobile (Android/iOS), desktop, infrastruktur, dll

- **Static Code Analysis**

Audit keamanan langsung dari source code

- **Phishing Simulation**

Uji ketahanan karyawan terhadap serangan sosial

- **Security Awareness Training**

Pelatihan untuk seluruh level karyawan

- **Digital Forensics**

Investigasi insiden siber & analisa jejak digital

Bundle layanan mencakup juga praktik lanjutan seperti Red Teaming, Hardening, dan Penyusunan Kebijakan Keamanan untuk memastikan pendekatan menyeluruh terhadap keamanan digital organisasi.

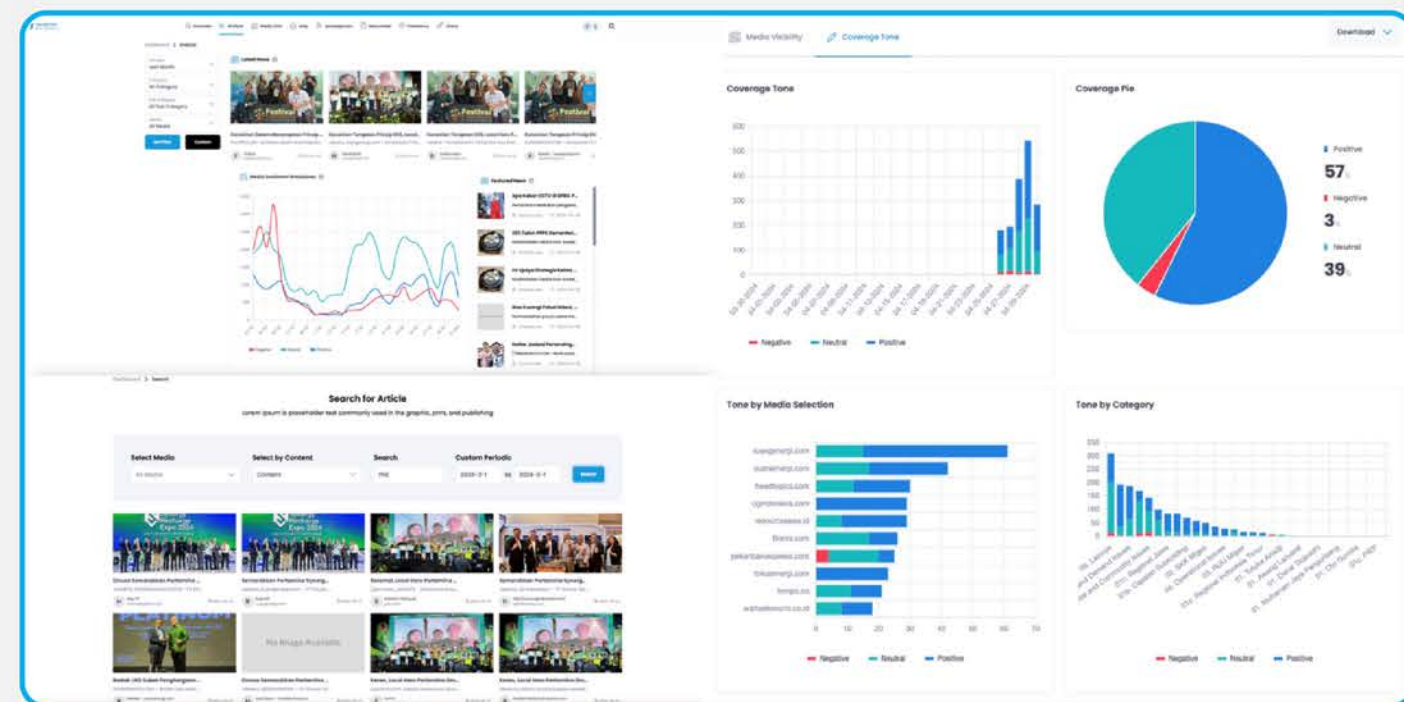
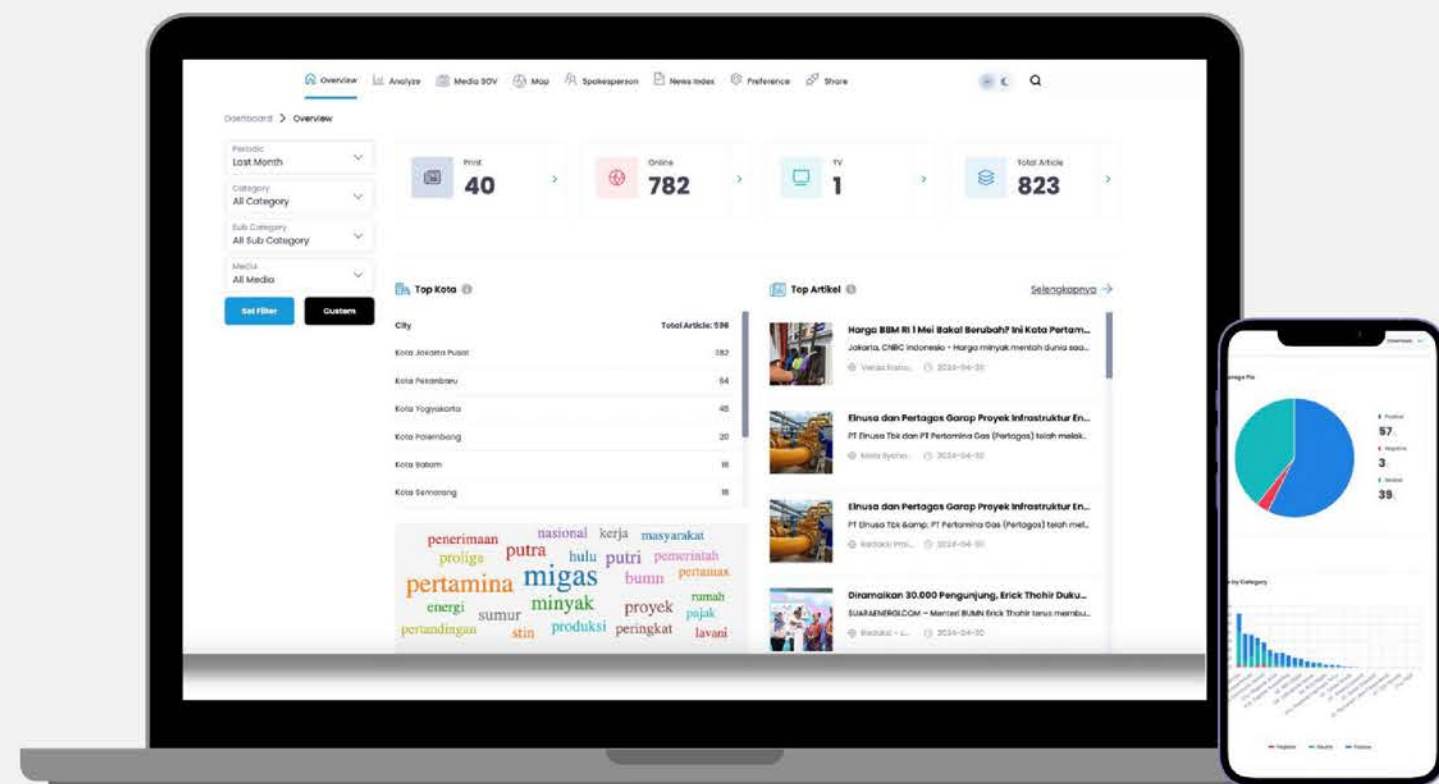

Skema Monitoring

SKEMA Monitoring adalah solusi pemantauan media real-time berbasis teknologi dan analisis manusia, untuk mendukung pengambilan keputusan berbasis insight komunikasi dan reputasi.

Coverage Luas & Multi-Channel

- 10.000+ media online dan 450+ media cetak (nasional & lokal)
- 200+ kanal TV nasional & daerah serta 8 platform medsos utama

Didukung AI & Tim Analisis Profesional

- Pemrosesan AI dengan akurasi tonalitas hingga 80%
- Identifikasi trending topic, potensi krisis, dan narasi yang berkembang
- Laporan harian, mingguan, atau kebutuhan stakeholder khusus-disesuaikan

Dashboard Interaktif & Insightful

- Visualisasi data secara real-time
- Fitur filter topik, media, wilayah, dan sentiment
- Akses multi-user untuk tim komunikasi, PR, dan pimpinan organisasi

➤ Penutup

PT. Teknologi Kemajuan Bangsa percaya bahwa transformasi digital sektor publik adalah proses strategis jangka panjang yang membutuhkan **ketenangan dalam perencanaan, ketegasan dalam tata kelola, dan ketepatan dalam implementasi.**

Dengan pengalaman dan pendekatan yang kami miliki, TKB siap menjadi mitra strategis institusi pemerintah dalam membangun sistem digital yang kuat, aman, dan berkelanjutan.

Terima Kasih



PT. Teknologi Kemajuan Bangsa

pt.tkbindonesia@gmail.com

+62 811 533 339

Jl. Tebet Barat Dalam IV No. 10, RT.17/RW.6,
Tebet Barat, Kec. Tebet, Kota Jakarta Selatan,
Daerah Khusus Ibukota Jakarta 12810